VIDEOÕPETUS

ⓘ Oluline!

Seda asendusprotseduuri saab kasutada:
PEUGEOT 2008 I (CU_) 1.2 VTi, PEUGEOT 208 I (CA_, CC_) 1.2

Sammud võivad kergelt varieeruda olenevalt auto disainist.

VAJALIKUD TÖÖRIISTAD:

- Elektrikontaktide määre
- Kõrgtemperatuurne Anti-seize määre
- Kruvikeeraja otsik nr.8
- Süüteküünla padrun nr.16
- Momentvõti
- Lapiku Otsaga Kruvikeeraja
- Poritiivakate

AUTODOC soovitab:

- Kõikide süüteküünalde asendusprotseduur on sama.
- Kogu töö tuleb teostada seisatud mootoriga.

SOORITAGE ASENDAMINE JÄRGNEVAS JÄRJEKORRAS:

1

Avage kapott.

2

Auto värvi ja plastikust osade kaitsmiseks kasutage kaitsekatet.

3

Ühendage konnektorid süütepoolidest lahti. Kasutage lapiku otsaga kruvikeerajat.

4

Keerake lahti süütepooli kronstein. Kasutage padrunit Nr.8.

5

Võtke süütepoolid välja süüteküünalde pesadest.

AUTODOC soovitab:

- Jätke meelde süütepooli eemaldamise sammude järjestus.

6

Eemaldage süüteküünalde pesadest mustus, tolm ja praht.

7

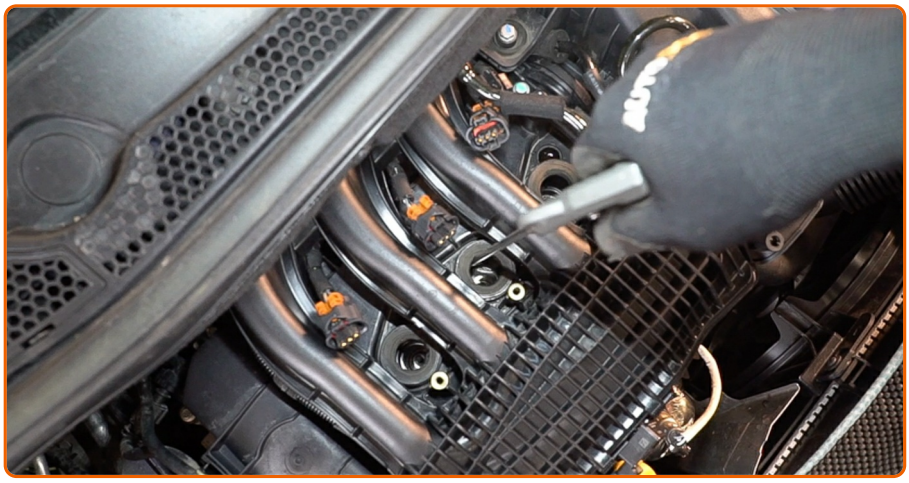

Keerake süüteküünlad lahti. Kasutage süüteküünla padrunit #16.

8

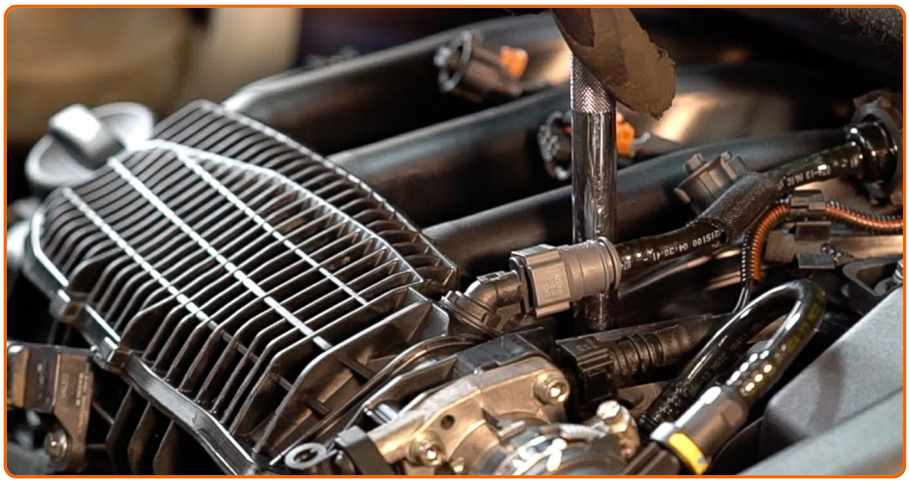

Eemaldage süüteküünlad.

9

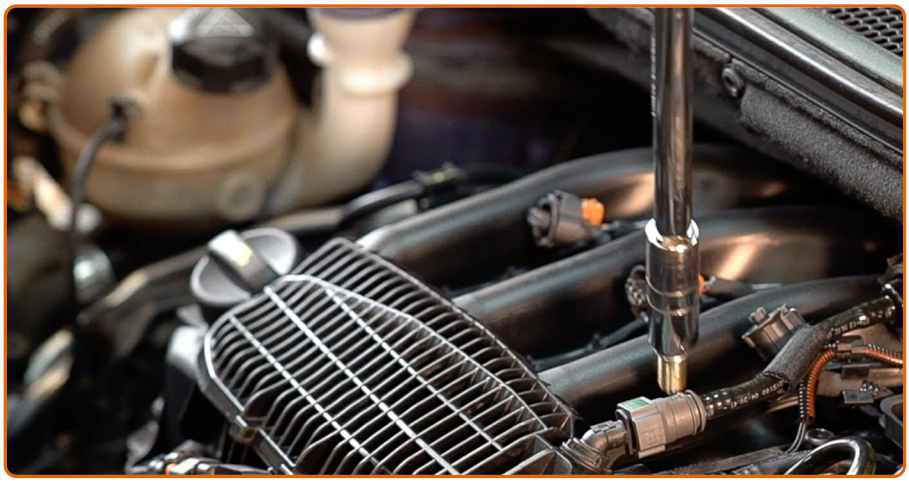

Kandke uue süüteküünla keermele õhuke kiht spetsiaalset kõrgtemperatuurset anti-seize määret.

10

Paigaldage uued süüteküünlad oma paigalduspesasesse.

11

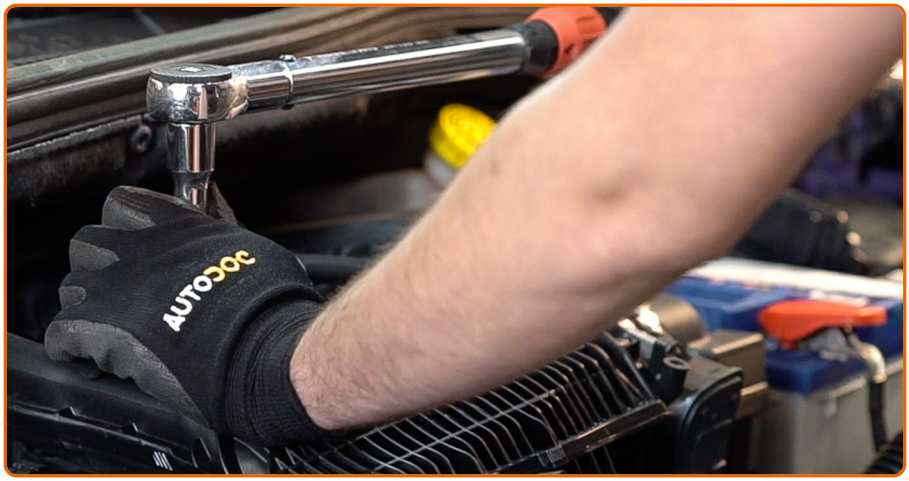

Keerake uues süüteküünlad paika ja fikseerige need. Kasutage süüteküünla padrunit #16. Kasutage momentvõtit. Pingutage seda 26 Nm pöördemomendiga.

AUTODOC soovitab:

- Ärge pingutage pistikuid liigse jõuga. Kinnitamise pöördemomendi ületamine võib keermeid kahjustada.
- Olge ettevaatlik kui töötate süüteküünla võtmega. Selle viltu pööramine võib põhjustada kahjustusi keermestatud osale.

12

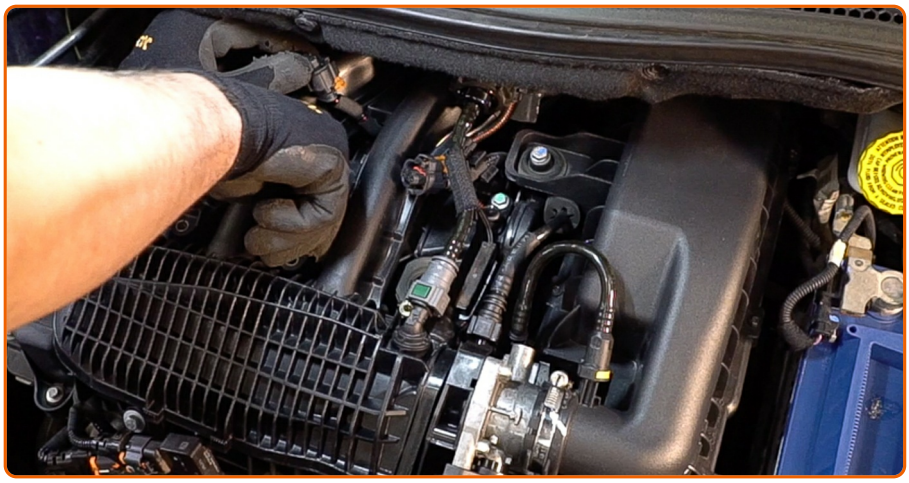

Paigaldage süütepoolid süüteküünalde pesadesse. Veenduge, et kuulete klikki, see annab märku õigest kohale kinnitumisest.

AUTODOC soovitab:

- Järgige paigaldusjärjekorda.

13

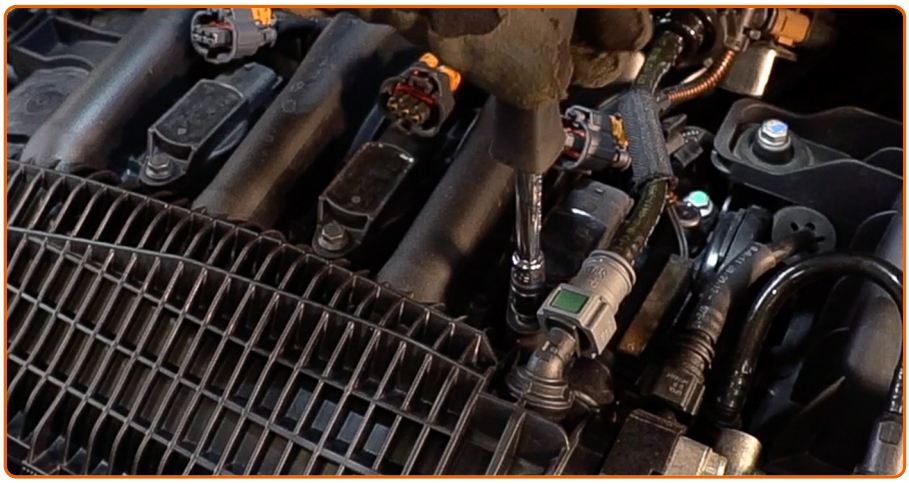

Pingutage süütepoolide kinnitusi. Kasutage padrunit Nr.8.

14

Töödelge süütepooli ühendust elektrikontaktide määrdega. Määrdeaine kaitseb elektrikontakte korrosiooni, ja oksüdeerumise eest ning vähendab kontaktide takistust.

15

Ühendage süütepoolide konnektorid. Veenduge, et kuulete klikki, see annab märku õigest kohale kinnitumisest.

16

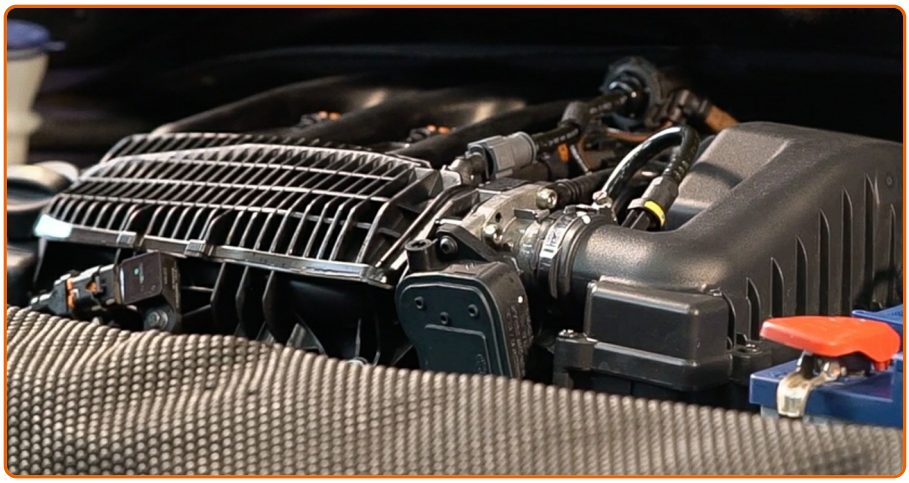

Käivitage mootor paariks minutiks. See on vajalik veendumaks, et komponent töötab korralikult.

17

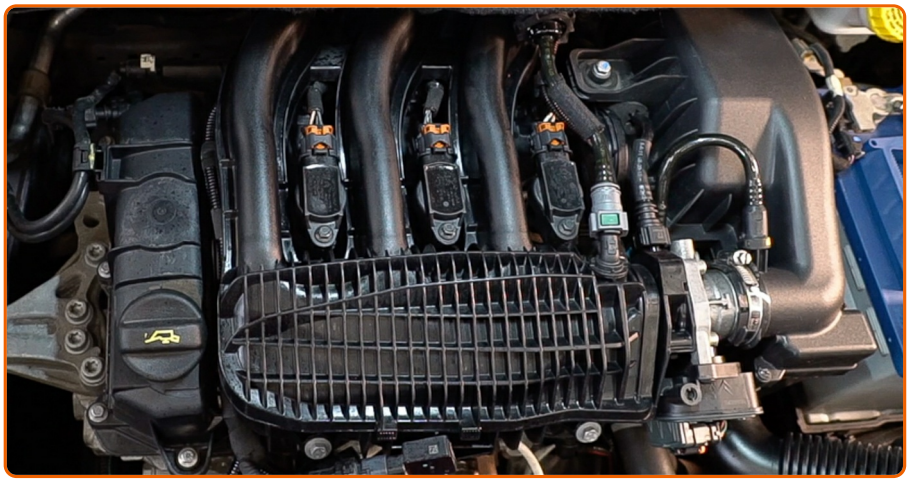

Lülitage mootor välja.

18

Eemaldage kaitsekate.

19

Sulgege kapott.

KAS SEE JUHEND OLI ABIKS?

JAH EI

HAKAKE AUTODOC CLUB LIIKMEKS!

AUTODOC — TOP KVALITEET JA TASKUKOHASED AUTOVARUOSAD INTERNETIST

AUTODOC`I MOBIILIRAKENDUS: HAARAKE SUUREPÄRASTEST PAKKUMISEST, SAMAS OSTES MUGAVALT

SUUREPÄRANE VALIK VARUOSASID TEIE AUTOLE

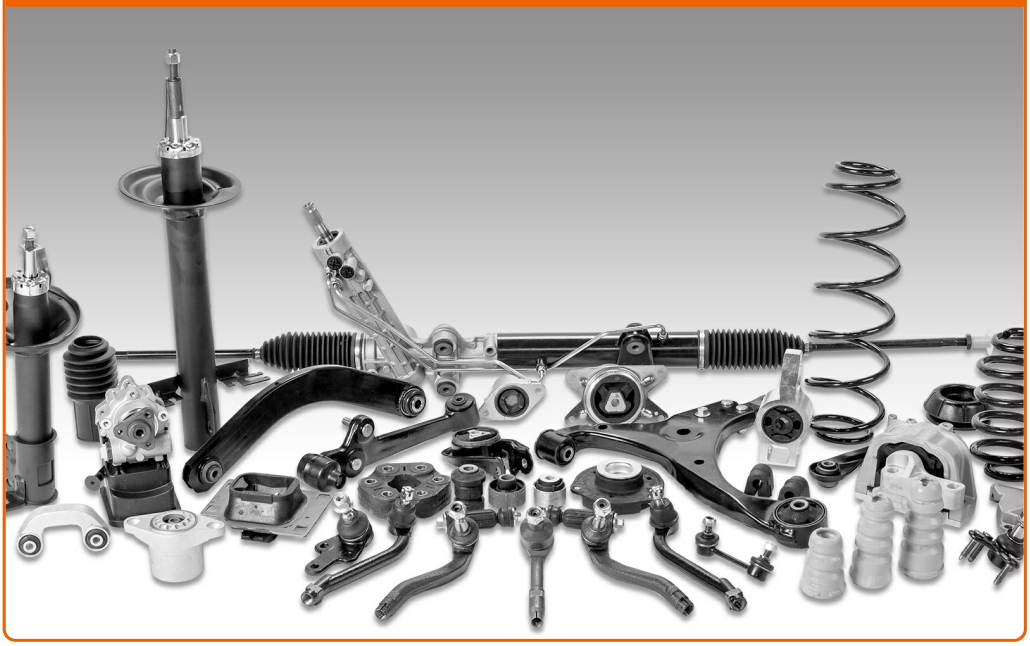

OSTKE PEUGEOT VARUOSASID

SÜÜTEKÜÜNLAD: LAI VALIK.

VALIGE PEUGEOT 208 JAOKS VARUOSASID

SÜÜTEKÜÜNLAD AUTOLE PEUGEOT: OSTKE NÜÜD

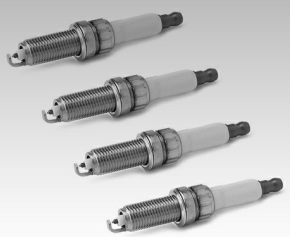

SÜÜTEKÜÜNLAD AUTOLE PEUGEOT 208: PARIMAD DIILID & PAKKUMISED.

ⓘ Vastutuse välistamine:

Dokument sisaldab ainult üldisi soovitusi, mis võivad olla abiks remondi- või asendustööde teostamisel. AutoDoc ei vastuta mistahes kaotuste, vigastuste ega varaliste kahjude eest, mis on tekkinud remonditööde või asendusprotsessi käigus vale kasutamise või antud informatsiooni vale tõlgendamise tagajärjel.

AutoDoc ei vastuta mistahes võimalike vigade ja ebatäpsuste eest selles juhendis. Antud informatsioon on ainult informatiivset laadi ja ei asenda spetsialisti nõuandeid.

AutoDoc ei vastuta varustuse, tööriistade ja autovaruosade vale või ohtliku kasutamise eest. AutoDoc soovitab kindlasti olla ettevaatlik ja järgida ohutusnõudeid, kui teostatakse remondi- või asendustöid. Pidage meeles, et madala kvaliteediga autovaruosade kasutamine ei taga teile vajalikul tasemel liiklusohutust.

© Copyright 2018 – Kogu selle veebisaidi sisu, eriti tekstid, fotod ja graafikud on autoriõigustega kaitstud. Kõik õigused, sealhulgas paljundamise, avaldamise, töötlemise ja tõlkimise õigused, kuuluvad Autodoc GmbH-le.