AUTODOC CLUB

Kuidas vahetada **Peugeot 207 hatchback** taga-mootoripadja – õpetus

VIDEOÕPETUS

Oluline!

Seda asendusprotseduuri saab kasutada:
PEUGEOT 208 I Hatchback (CA_, CC_) 1.4 HDi, PEUGEOT 207 Hatchback 1.4, PEUGEOT 1007 Hatchback 1.4, PEUGEOT 1007 Hatchback 1.6 16V, PEUGEOT 1007 Hatchback 1.4 HDi, PEUGEOT 1007 Hatchback 1.4 16V, PEUGEOT 207 Hatchback 1.4 16V, PEUGEOT 207 Hatchback 1.6 16V, PEUGEOT 207 Hatchback 1.4 HDi, PEUGEOT 207 CC 1.6 16V, PEUGEOT 1007 Hatchback 1.6 HDi, PEUGEOT 207 SW 1.4, PEUGEOT 207 SW 1.4 16V, PEUGEOT 207 SW 1.6 16V, PEUGEOT 208 I Hatchback (CA_, CC_) 1.4 VTi, (+ 4)

Sammud võivad kergelt varieeruda olenevalt auto disainist.

VAHETAMINE: MOOTORIPADJA – PEUGEOT 207 HATCHBACK. TÖÖRIISTAD, MIDA VAJAD:

- Terashari
- Aerosool WD- 40
- Vasemääre
- Momentvõti
- Kruvikeeraja otsik nr.16
- Käristivõti
- Sõrgkang
- Hüdrauliline tungraud
- Poritiivakate

OSTA TÖÖRIISTU

Vahetamine: mootoripadja – Peugeot 207 hatchback. AUTODOC soovitab:

- Kogu töö tuleb teostada seisatud mootoriga.

VAHETAMINE: MOOTORIPADJA – PEUGEOT 207 HATCHBACK. SOOVITUSLIK TEGEVUSKAVA:

1 Avage kapott.

2 Auto värvi ja plastikust osade kaitsmiseks kasutage kaitsekatet.

3 Tõstke autot kasutades tungrauda või asetage see kanalile.

4 Puhastage mootoritoe kinnitused. Kasutage terasharja. Kasutage WD-40 aerosooli.

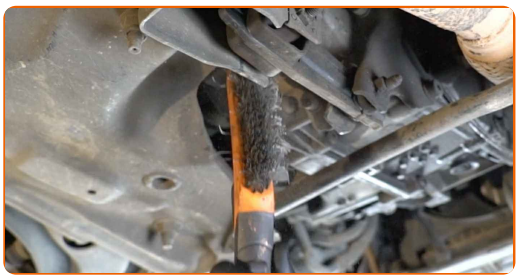

5 Toetage käigukast. Kasutage hüdraulilist tungrauda.

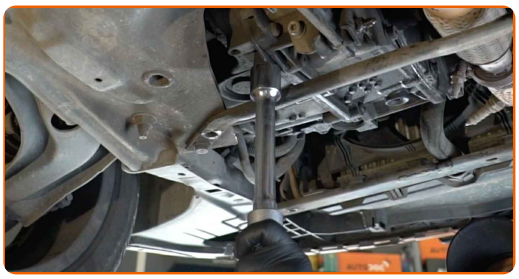

Vahetamine: mootoripadja – Peugeot 207 hatchback. Soovitus:

- Kontrollige, et käigukast on toetatud (mitte rippuv).

6 Keerake kinnitused, mis mootori kummipatja auto kerega ühendavad, lahti. Kasutage padrunit Nr.16. Kasutage käristivõtit.

7 Eemaldage kinnitus polt.

8 Keerake lahti mootoritoe ja käigukasti korpuse kinnitused. Kasutage padrunit Nr.16. Kasutage käristivõtit.

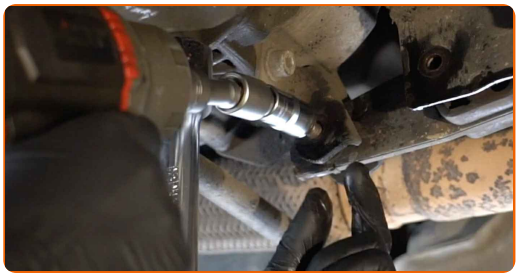

9 Eemaldage kinnitus polt.

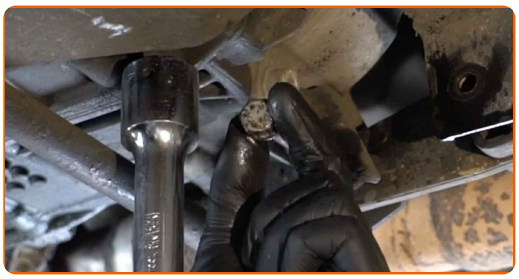

10 Eemaldage mootoripadi.

Vahetamine: mootoripadja – Peugeot 207 hatchback. Professionaalid soovitavad:

- Ettevaatlikult kontrollige teist mootoripatja, vajadusel asendage see.

11 Puhastage mootoripadja paigalduskoht. Kasutage terasharja. Kasutage WD-40 aerosooli.

12 Paigaldage mootoripadi paigalduskohta.

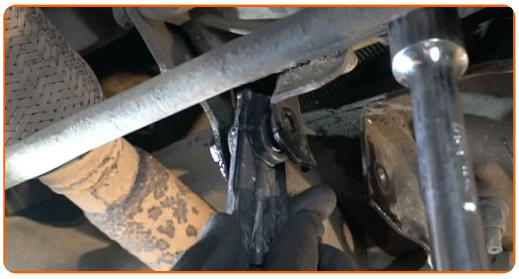

13 Paigaldage kinnituspoldid. Kasutage sõrgkangi.

14 Keerake kinnitused, mis mootori kummipatja auto kerega ühendavad, kinni. Kasutage padrunit Nr.16. Kasutage käristivõtit.

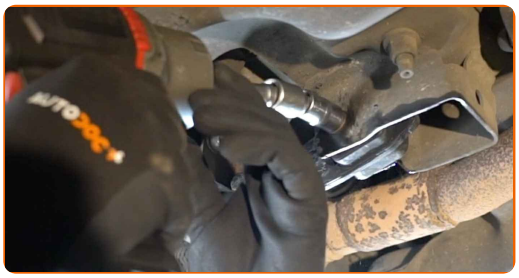

15 Keerake sisse mootoritoe kinnitused, mis ühendavad seda käigukasti korpusega. Kasutage padrunit Nr.16. Kasutage käristivõtit.

16 Pingutage kinnitusi, mis mootori kummipatja auto kerega ühendavad. Kasutage padrunit Nr.16. Kasutage momentvõtit. Pingutage seda 60 Nm pöördemomendiga.

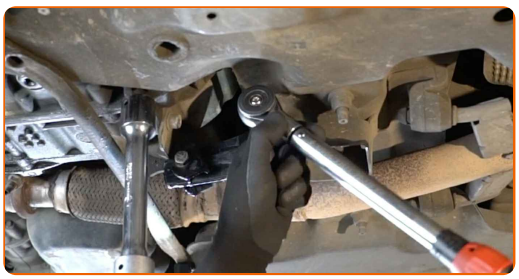

17 Pingutage kinnituspolti, mis ühendab mootorituge käigukasti korpusega. Kasutage padrunit Nr.16. Kasutage momentvõtit. Pingutage seda 60 Nm pöördemomendiga.

18 Eemaldage käigukasti alt tugi.

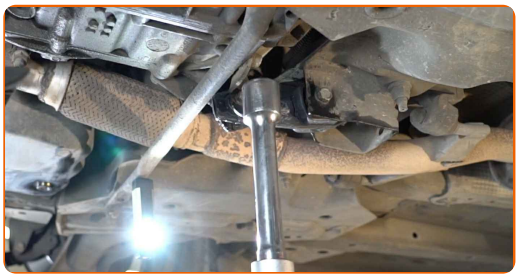

AUTODOC soovitab:

- Peugeot 207 hatchback – Et vältida autoosade ja -mehhanismide kahjustamist, ära langeta käigukasti tungrauda järsult.

19 Töödelge mootoritoe kinniteid. Kasutage vasemääret.

20 Laske auto alla.

21 Eemaldage kaitsekate.

22 Sulgege kapott.

HEA TÖÖ!

VAATA ROHKEM ÕPETUSI

AUTODOC — TOP KVALITEET JA TASKUKOHASED AUTOVARUOSAD INTERNETIST

AUTODOC`I MOBIILIRAKENDUS: HAARAKE SUUREPÄRASTEST PAKKUMISEST, SAMAS OSTES MUGAVALT

SUUREPÄRANE VALIK VARUOSASID TEIE AUTOLE

OSTKE PEUGEOT VARUOSASID

MOOTORIPADJA: LAI VALIK

VALIGE PEUGEOT 207 JAOKS VARUOSASID

MOOTORIPADJA AUTOLE PEUGEOT: OSTKE NÜÜD

MOOTORIPADJA AUTOLE PEUGEOT 207: PARIMAD DIILID & PAKKUMISED

ⓘ VASTUTUSE VÄLISTAMINE:

Dokument sisaldab ainult üldisi soovitusi, mis võivad olla abiks remondi- või asendustööde teostamisel. AUTODOC ei vastuta mistahes kaotuste, vigastuste ega varaliste kahjude eest, mis on tekkinud remonditööde või asendusprotsessi käigus vale kasutamise või antud informatsiooni vale tõlgendamise tagajärjel.

AUTODOC ei vastuta mistahes võimalike vigade ja ebatäpsuste eest selles juhendis. Antud informatsioon on ainult informatiivset laadi ja ei asenda spetsialisti nõuandeid.

AUTODOC ei vastuta varustuse, tööriistade ja autovaruosade vale või ohtliku kasutamise eest. AUTODOC soovitab kindlasti olla ettevaatlik ja järgida ohutusnõudeid, kui teostatakse remondi- või asendustöid. Pidage meeles, et madala kvaliteediga autovaruosade kasutamine ei taga teile vajalikul tasemel liiklusohutust.

© Copyright 2022 - Kogu selle veebilehe sisu, eriti tekstid, fotod ja graafikud on autoriõiguse seaduse poolt kaitstud. Kõik õigused, sealhulgas kopeerimine, kolmandatele osapooltele avalikustamine, redigeerimine ja tõlkimine kuuluvad AUTODOC GmbHle.