AUTODOC CLUB

Kuidas vahetada **Toyota Aygo AB1** taga-vedru – õpetus

VIDEOÕPETUS

Oluline!

Seda asendusprotseduuri saab kasutada:
TOYOTA Aygo (AB10) 1.4 HDi

Sammud võivad kergelt varieeruda olenevalt auto disainist.

VAHETAMINE: VEDRU – TOYOTA AYGO AB1. NIMEKIRI TÖÖRIISTADEST, MIDA VAJAD:

- Terashari
- Aerosool WD- 40
- Vasemääre
- Kruvikeeraja otsik nr.17
- Rehvi löökpadrun Nr.19
- Momentvõti
- Sõrgkang
- Hüdrauliline tungraud
- Tõkiskingad

OSTA TÖÖRIISTU

Vahetamine: vedru – Toyota Aygo AB1. Soovitus AUTODOCi ekspertidelt:

- Mõlemad tagumise vedrustuste spiraalvedrud peab asendama samaaegselt.
- Asendusprotseduur on tagumise vedrustuse vasaku ja parema keerdvedru puhul identne.
- Palun pane tähele, et kõiki parandustöid autol – Toyota Aygo AB1 – tuleb teha väljalülitatud mootoriga.

SOORITAGE ASENDAMINE JÄRGNEVAS JÄRJEKORRAS:

1 Fikseerige rattad tõkiskingadega.

2 Lõdvendage ratta kinnituspolte. Kasutage ratta löökpadrunit #19.

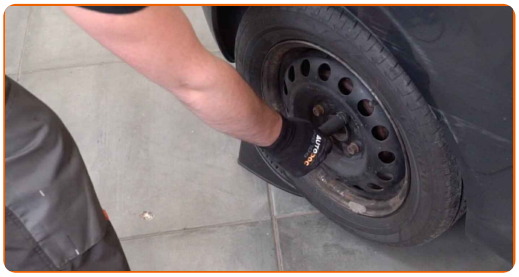

3 Tõstke tagumist auto otsa ja kinnitage alustele.

4 Keerake lahti ratta poldid.

AUTODOC soovitab:

- Hoiatus! Vigastuste vältimiseks hoia ratast kinnituspoltide lahtikeeramise ajal kinni. Toyota Aygo AB1

5 Eemaldage ratas.

6 Puhastage amortisaatorite kinnitused. Kasutage terasharja. Kasutage WD-40 aerosooli.

7 Toetage tagumist vedrustuse tala. Kasutage hüdraulilist tungrauda.

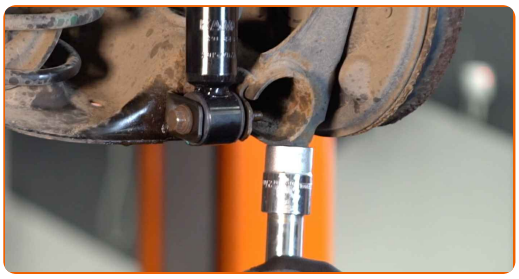

8 Keerake lahti amortisaatori alumine kinnitus. Kasutage padrunit Nr.17.

9 Eemaldage kinnitus tagasilla tala alt.

AUTODOC soovitab:

- Vahetamine: vedru – Toyota Aygo AB1. Langeta käigukasti tungraud sujuvalt ja ilma jõnksudeta, et vältida osade ja mehhanismide kahjustamist.

10 Eraldage amortisaatori alumine osa.

11 Tõmmake alla tagumise vedrustuse tala. Kasutage sõrgkangi.

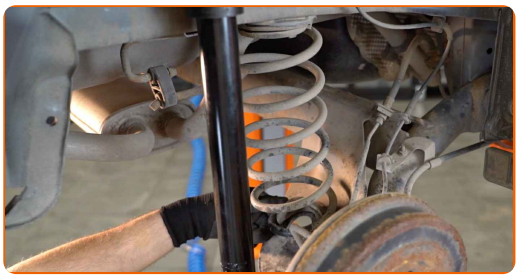

12 Eemaldage vedru.

13 Puhastage spiraalvedrude paigalduskohad. Kasutage terasharja. Kasutage WD-40 aerosooli.

14 Tõmmake alla tagumise vedrustuse tala. Kasutage sõrgkangi.

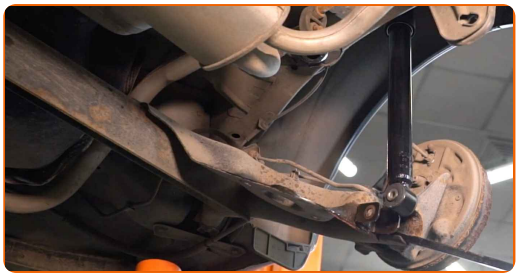

15 Paigaldage spiraalvedru koos kummist kinnitusega paigalduspessa.

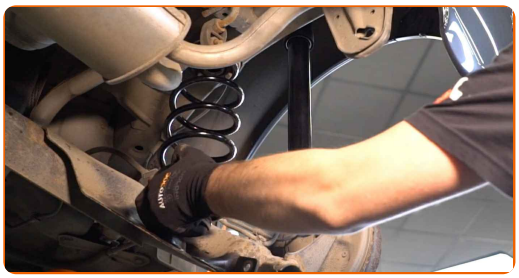

16 Toetage tagumist vedrustuse tala. Kasutage hüdraulilist tungrauda.

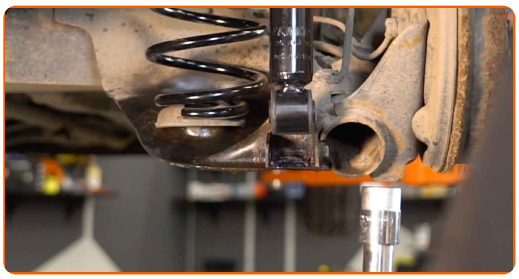

17 Paigaldage amortisaatori alumine osa.

18 Pingutage amortisaatori alumist kinnitust. Kasutage padrunit Nr.17. Kasutage momentvõtit. Pingutage seda 48 Nm pöördemomendiga.

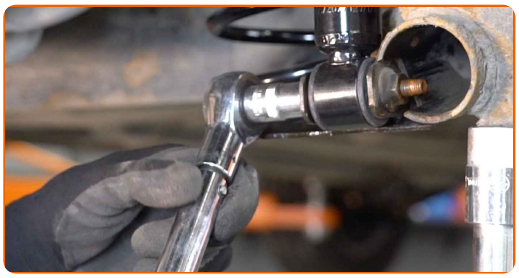

19 Eemaldage kinnitus tagasilla tala alt.

AUTODOC soovitab:

- Toyota Aygo AB1 – Et vältida autoosade ja -mehhanismide kahjustamist, ära langeta käigukasti tungrauda järsult.

20 Töödelge amortisaatori kinnitusi. Kasutage vasemääret.

21 Puhastage ratta velgede kinnituspesad. Kasutage terasharja. Määrige kontaktpinnad. Kasutage vasemääret.

22 Paigaldage ratas.

AUTODOC soovitab:

- Tähtis! Hoia ratast kinnituspoltide kinnikeeramise ajal kinni. Toyota Aygo AB1

23 Keerake ratta poldid kinni. Kasutage ratta löökpadrunit #19.

24 Laske auto alla ja töödake risti järjekorras, pingutage rataste poldid. Kasutage momentvõtit. Pingutage seda 103 Nm pöördemomendiga.

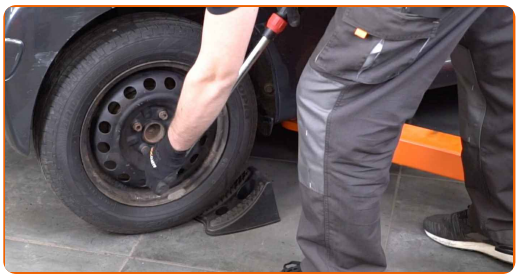

25 Eemaldage tungrauad ja tõkiskingad.

HEA TÖÖ!

VAATA ROHKEM ÕPETUSI

AUTODOC — TOP KVALITEET JA TASKUKOHASED AUTOVARUOSAD INTERNETIST

AUTODOC`I MOBIILIRAKENDUS: HAARAKE SUUREPÄRASTEST PAKKUMISEST, SAMAS OSTES MUGAVALT

AUTODOC

GET IT ON Google Play

Download on the App Store

Download

SUUREPÄRANE VALIK VARUOSASID TEIE AUTOLE

OSTKE TOYOTA VARUOSASID

VEDRU: LAI VALIK

VALIGE TOYOTA AYGO AB1 JAOKS VARUOSASID

VEDRU AUTOLE TOYOTA: OSTKE NÜÜD

VEDRU AUTOLE TOYOTA AYGO AB1: PARIMAD DIILID & PAKKUMISED

ⓘ VASTUTUSE VÄLISTAMINE:

Dokument sisaldab ainult üldisi soovitusi, mis võivad olla abiks remondi- või asendustööde teostamisel. AUTODOC ei vastuta mistahes kaotuste, vigastuste ega varaliste kahjude eest, mis on tekkinud remonditööde või asendusprotsessi käigus vale kasutamise või antud informatsiooni vale tõlgendamise tagajärjel.

AUTODOC ei vastuta mistahes võimalike vigade ja ebatäpsuste eest selles juhendis. Antud informatsioon on ainult informatiivset laadi ja ei asenda spetsialisti nõuandeid.

AUTODOC ei vastuta varustuse, tööriistade ja autovaruosade vale või ohtliku kasutamise eest. AUTODOC soovitab kindlasti olla ettevaatlik ja järgida ohutusnõudeid, kui teostatakse remondi- või asendustöid. Pidage meeles, et madala kvaliteediga autovaruosade kasutamine ei taga teile vajalikul tasemel liiklusohutust.

© Copyright 2022 - Kogu selle veebilehe sisu, eriti tekstid, fotod ja graafikud on autoriõiguse seaduse poolt kaitstud. Kõik õigused, sealhulgas kopeerimine, kolmandatele osapooltele avalikustamine, redigeerimine ja tõlkimine kuuluvad AUTODOC GmbHle.