AUTODOC CLUB

Kuidas vahetada **OPEL Astra Classic Sedaan (A04)** tagaluugi amortide – õpetus

SARNANE VIDEOÕPETUS

See video näitab sarnase varuosa asendamist teise sõiduki puhul

Oluline!

Seda asendusprotseduuri saab kasutada:
OPEL Astra Classic Sedaan (A04) 1.7 CDTi, OPEL Astra Classic Sedaan (A04) 1.6, OPEL Astra Classic Sedaan (A04) 1.7 CDTI, OPEL Astra Classic Sedaan (A04) 1.8 (L69)

Sammud võivad kergelt varieeruda olenevalt auto disainist.

See juhend koostati sarnase autovaruosa asendamismeetodi põhjal sõiduki puhul OPEL Astra H Sedaan (A04) 1.6 (L69)

VAHETAMINE: TAGALUUGI AMORTIDE – OPEL ASTRA CLASSIC SEDAAN (A04). TÖÖRIISTAD, MIDA VÕID VAJADA:

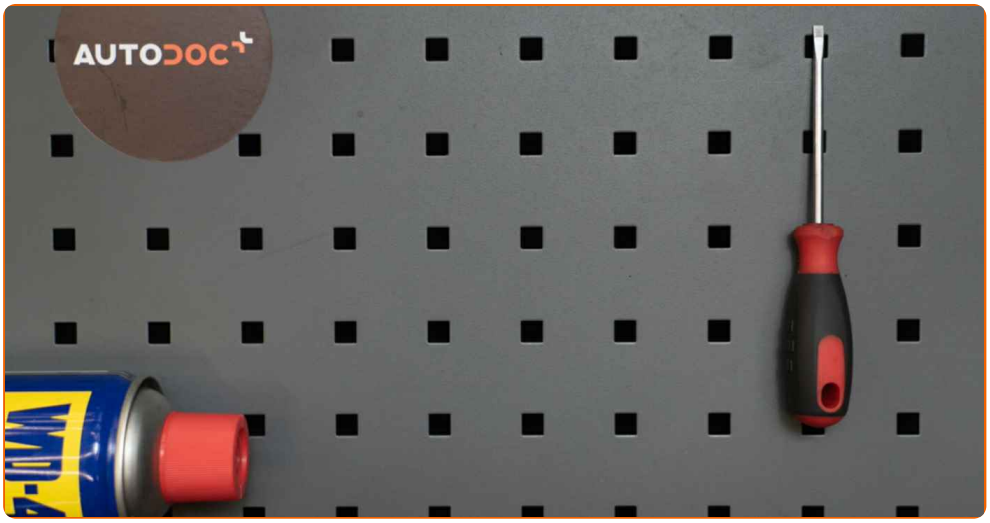

- Aerosool WD- 40
- Lapiku otsaga kruvikeeraja

Osta tööriistu

Vahetamine: tagaluugi amortide – OPEL Astra Classic Sedaan (A04). AUTODOCi soovitus:

- Pagasiluugi parem ja vasak gaasiamort tuleb asendada samaaegselt.
- Pagasiluugi gaasiamortide asendamisprotseduur on parema ja vasaku gaasiamordi puhul identne.
- Palun pane tähele, et kõiki parandustöid autol – OPEL Astra Classic Sedaan (A04) – tuleb teha väljalülitatud mootoriga.

SOORITAGE ASENDAMINE JÄRGNEVAS JÄRJEKORRAS:

1 Avage pagasiruumi kaas.

2 Vabastage lukustusrõngas, mis ühendab gaasiamorti pagasiluugiga. Kasutage lapiku otsaga kruvikeerajat.

3 Vabastage lukustusrõngas, mis ühendab gaasiamorti auto kerega. Kasutage lapiku otsaga kruvikeerajat.

Vahetamine: tagaluugi amortide – OPEL Astra Classic Sedaan (A04). Soovitus AUTODOCi ekspertidelt:

- Vigastuste vältimiseks veenduge, et hoiate gaasiamortide demonteerimisel pagasiluuki.

4 Eemaldage pagasiluugi gaasiamort.

5 Puhastage pagasiamortide paigalduspesad. Kasutage WD-40 aerosooli.

6 Paigaldage uus pagasiluugi gaasiamort.

Vahetamine: tagaluugi amortide – OPEL Astra Classic Sedaan (A04). Soovitus:

- Vigastuste vältimiseks veenduge, et hoiate pagasiluuki gaasiamortide paigaldamise ajal.

7 Vajutage peale lukustusrõngas, mis ühendab gaasiamorti auto kerega.

8 Vajutage peale lukustusrõngas, mis ühendab gaasiamorti pagasiluugiga.

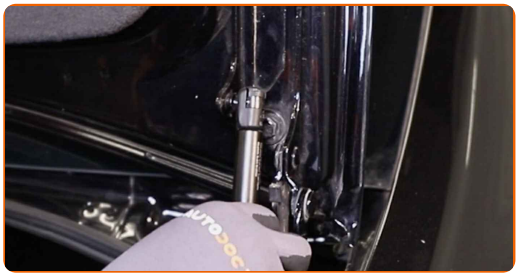

9 Vabastage lukustusrõngas, mis ühendab gaasiamorti pagasiluugiga. Kasutage lapiku otsaga kruvikeerajat.

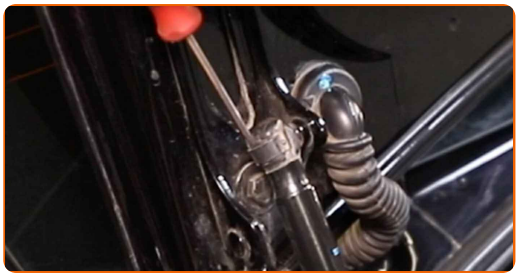

10 Vabastage lukustusrõngas, mis ühendab gaasiamorti auto kerega. Kasutage lapiku otsaga kruvikeerajat.

Vahetamine: tagaluugi amortide – OPEL Astra Classic Sedaan (A04). Professionaalid soovitavad:

- Vigastuste vältimiseks veenduge, et hoiate gaasiamortide demonteerimisel pagasiluuki.

11 Eemaldage pagasiluugi gaasiamort.

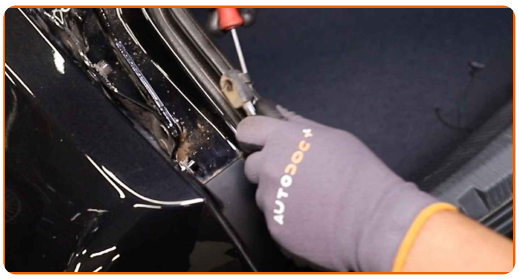

12 Puhastage pagasiamortide paigalduspesad. Kasutage WD-40 aerosooli.

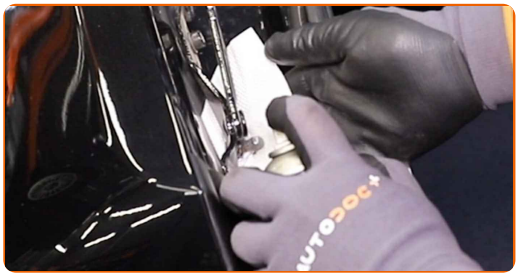

13 Paigaldage uus pagasiluugi gaasiamort.

Vahetamine: tagaluugi amortide – OPEL Astra Classic Sedaan (A04). AUTODOC soovitab:

- Vigastuste vältimiseks veenduge, et hoiate pagasiluuki gaasiamortide paigaldamise ajal.

14 Vajutage peale lukustusrõngas, mis ühendab gaasiamorti auto kerega.

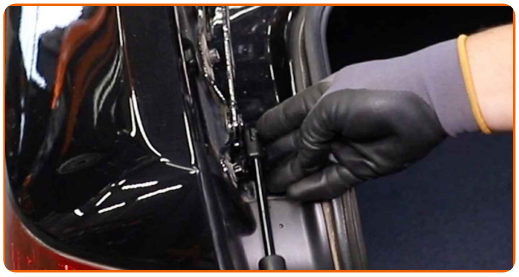

15 Vajutage peale lukustusrõngas, mis ühendab gaasiamorti pagasiluugiga.

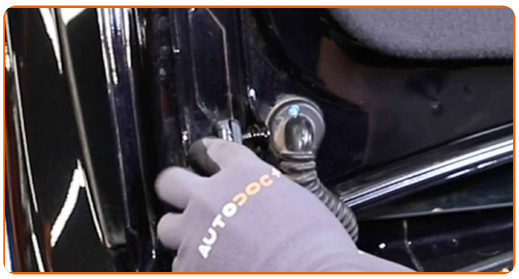

Vahetamine: tagaluugi amortide – OPEL Astra Classic Sedaan (A04). Soovitus:

- Kontrollige tagaluugi gaasiamortide tööseisukorda pärast nende paigaldamist.

16 Sulgege pakiruumi kaan.

HEA TÖÖ!

VAATA ROHKEM ÕPETUSI

AUTODOC — TOP KVALITEET JA TASKUKOHASED AUTOVARUOSAD INTERNETIST

SUUREPÄRANE VALIK VARUOSASID TEIE AUTOLE

TAGALUUGI AMORTIDE: LAI VALIK

ⓘ VASTUTUSE VÄLISTAMINE:

Dokument sisaldab ainult üldisi soovitusi, mis võivad olla abiks remondi- või asendustööde teostamisel. AUTODOC ei vastuta mistahes kaotuste, vigastuste ega varaliste kahjude eest, mis on tekkinud remonditööde või asendusprotsessi käigus vale kasutamise või antud informatsiooni vale tõlgendamise tagajärjel.

AUTODOC ei vastuta mistahes võimalike vigade ja ebatäpsuste eest selles juhendis. Antud informatsioon on ainult informatiivset laadi ja ei asenda spetsialisti nõuandeid.

AUTODOC ei vastuta varustuse, tööriistade ja autovaruosade vale või ohtliku kasutamise eest. AUTODOC soovitab kindlasti olla ettevaatlik ja järgida ohutusnõudeid, kui teostatakse remondi- või asendustöid. Pidage meeles, et madala kvaliteediga autovaruosade kasutamine ei taga teile vajalikul tasemel liiklusohutust.

© Copyright 2022 - Kogu selle veebilehe sisu, eriti tekstid, fotod ja graafikud on autoriõiguse seaduse poolt kaitstud. Kõik õigused, sealhulgas kopeerimine, kolmandatele osapooltele avalikustamine, redigeerimine ja tõlkimine kuuluvad AUTODOC GmbHle.