Kuidas vahetada tagumise suspensiooni amortisaatoreid autol VOLVO V70 II (SW)

VIDEOÕPETUS

ⓘ Oluline!

Seda asendusprotseduuri saab kasutada:
VOLVO S60 I (384) 2.0 T, VOLVO S80 I (184) 2.0 T, VOLVO V70 II (285) 2.0 T

Sammud võivad kergelt varieeruda olenevalt auto disainist.

VAJALIKUD TÖÖRIISTAD:

- Terashari
- Aerosool WD- 40
- Pidurisüsteemi puhastusaine
- Vasemääre
- Lehtsilmusvõti Nr.18
- Torx otsik T30
- Löökpadrun N°18
- Rehvi löökpadrun Nr.19
- Käristivõti
- Momentvõti
- Toruvõti
- Lukustustangid
- Sõrgkang
- Hüdrauliline tungraud
- Tõkiskingad

AUTODOC soovitab:

- Mõlemad tagumise vedrustuse amortisaatorid tuleb asendada samaaegselt.
- Asendusprotseduur on nii vasaku kui parema tagumise vedrustuse amortisaatori puhul identne.
- Kogu töö tuleb teostada seisatud mootoriga.

SOORITAGE ASENDAMINE JÄRGNEVAS JÄRJEKORRAS:

1

Avage pagasiruumi kaas.

2

Liigutage kokkupandavat riiulit ja ühendage see lahti hoidikutelt. Seda tehes saate ligipääsu külgmiste dekoratiivsete plastmassist paneelide juurde.

3

Tõstke pagasiruumi ülemist vooderdust.

4

Eemaldage pagasiruumi esimene alumine polsterdus.

5

Puhastage amortisaatorite kinnitused. Kasutage terasharja. Kasutage WD-40 aerosooli.

6

Lõdvendage amortisaatori ülemisi kinnitusi. Kasutage kombivõtit Nr. 18. Kasutage tähikvõtit T30. Kasutage käristivõtit.

7

Fikseerige rattad tõkiskingadega.

8

Lõdvendage ratta kinnituspolte. Kasutage ratta löökpadrunit #19.

9

Tõstke tagumist auto otsa ja kinnitage alustele.

10

Keerake lahti ratta poldid.

AUTODOC soovitab:

- Vigastuste vältimiseks, hoidke poltide lahti keeramisel ratast püsti.

11

Eemaldage ratas.

12

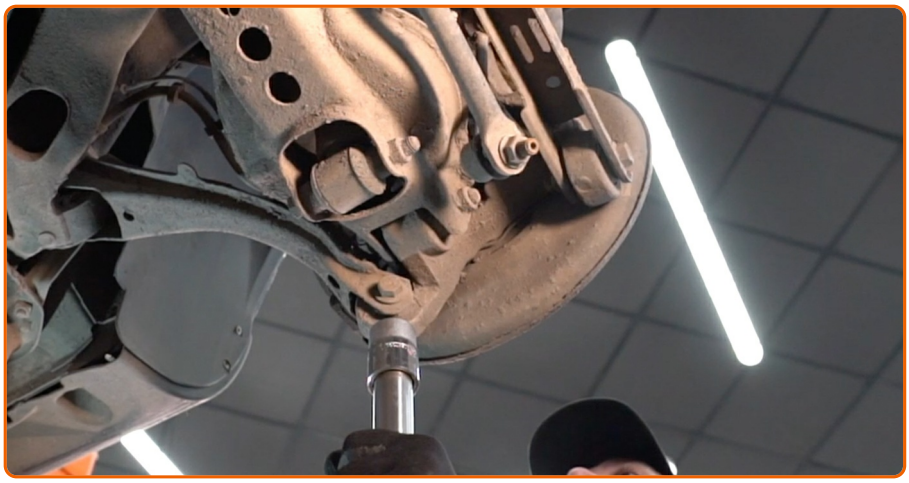

Toestage hooba. Kasutage hüdraulilist tungrauda.

13

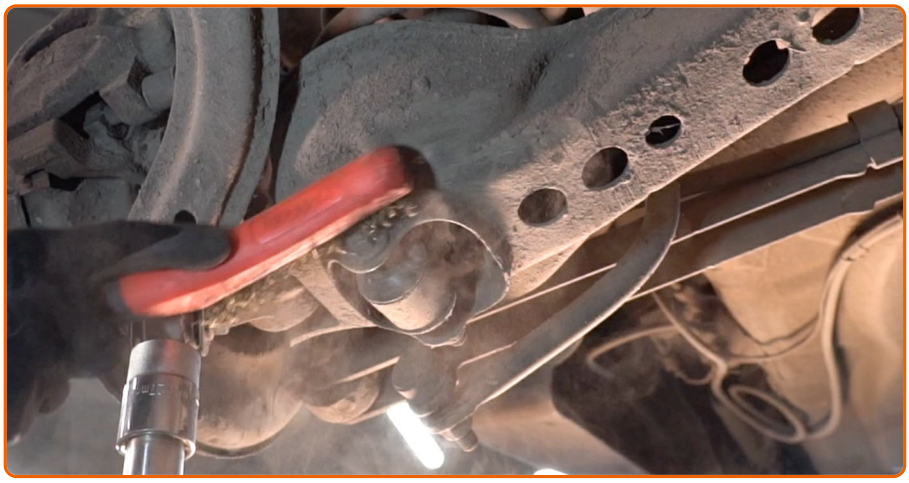

Puhastage amortisaatorite kinnitused. Kasutage terasharja. Kasutage WD-40 aerosooli.

14

Keerake lahti amortisaatori alumine kinnitus. Kasutage padrunit Nr.18. Kasutage toruvõtit.

15

Keerake lahti amortisaatori ülemine kinnitus.

AUTODOC soovitab:

- Vigastuste vältimiseks hoidke kinnituspoltide eemaldamisel amortisaatorit.

16

Eemaldage kinnitus polt.

17

Eemaldage amortisaator. Kasutage sõrgkangi.

AUTODOC soovitab:

- Enne uue amortisaatori paigaldamist, tuleks seda käsitsi 3-5 korda pumbata.

18

Puhastage amortisaatorite paigalduskohad. Kasutage terasharja. Kasutage WD-40 aerosooli.

19

Paigaldage amortisaator rattakoopasse ja kinnitage see.

AUTODOC soovitab:

- Vigastuste vältimiseks hoidke amortisaatorit kinnituspoltide keeramisel ettevaatlikult ning tihedalt.

20

Paigaldage kinnituspolt.

21

Keerake sisse alumine amortisaatori kinnitus. Kasutage padrunit Nr.18.

22

Pingutage ülemisi amortisaatori kinnitusi. Kasutage kombivõtit Nr. 18. Kasutage padrunit Nr.18. Kasutage lukustustange. Kasutage momentvõtit. Pingutage seda 80 Nm pöördemomendiga.

23

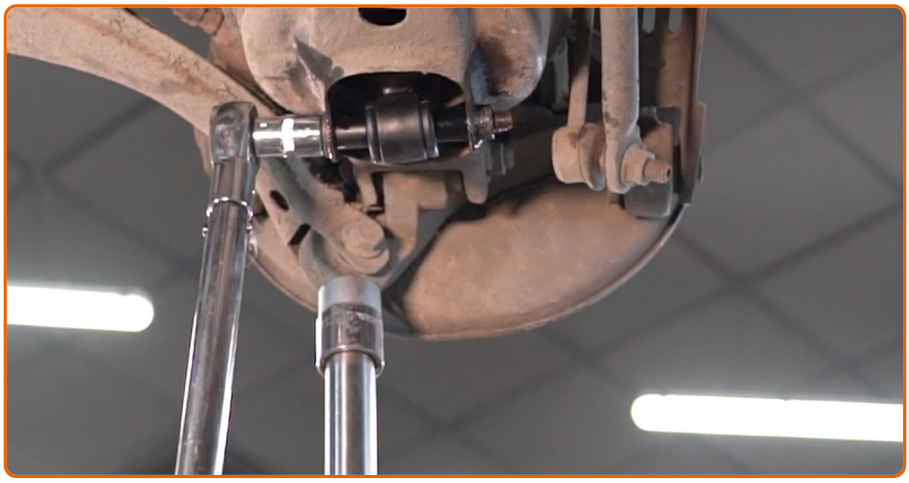

Pingutage amortisaatori alumist kinnitust. Kasutage padrunit Nr.18. Kasutage momentvõtit. Pingutage seda 85 Nm pöördemomendiga.

24

Eemalda hoova alt tugi.

AUTODOC soovitab:

- Kooste ja mehhanismide kahjustuste vältimiseks laske hüdrauliline tungraud sujuvalt, ilma jõnksutamata alla.

25

Töödelge amortisaatori kinnitusi. Kasutage vasemääret.

26

Määrige pinda, kus piduriketas puutub kokku veljega. Kasutage vasemääret.

27

Puhastage piduriketta pind. Kasutage piduri puhastusvahendit.

AUTODOC soovitab:

- Pärast aerosoolo peale kandmist, oodake paar minutit.

28

Paigaldage ratas.

AUTODOC soovitab:

- Vigastuste vältimiseks hoidke ratast kinnituspoltide kinni kruvimisel üleval.

29

Keerake ratta poldid kinni. Kasutage ratta löökpadrunit #19.

30

Laske auto alla

31

Töödelge amortisaatori kinnitusi. Kasutage vasemääret.

32

Paigaldage pagasiruumi esimese alumise vooderduse plastikust tüüblid.

33

Vabastage pagasiruumi alumine vooderdus.

34

Paigaldage kokkupandav sahtel selle paigalduskohta.

35

Sulgege pakiruumi kaan.

36

Pingutage rattapolte kasutades ristmustrit. Kasutage momentvõtit. Pingutage seda 120 Nm pöördemomendiga.

37

Eemaldage tungrauad ja tõkiskingad.

KAS SEE JUHEND OLI ABIKS?

JAH EI

HAKAKE AUTODOC CLUB LIIKMEKS!

AUTODOC — TOP KVALITEET JA TASKUKOHASED AUTOVARUOSAD INTERNETIST

AUTODOC`I MOBIILIRAKENDUS: HAARAKE SUUREPÄRASTEST PAKKUMISEST, SAMAS OSTES MUGAVALT

SUUREPÄRANE VALIK VARUOSASID TEIE AUTOLE

OSTKE VOLVO VARUOSASID

AMORTISAATORI TUGIVARDAD: LAI VALIK.

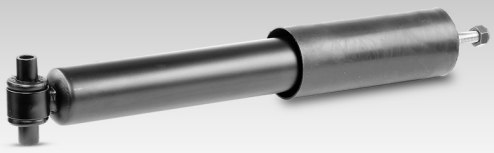

VALIGE VOLVO V70 II (SW) JAOKS VARUOSASID

AMORTISAATORI TUGIVARDAD AUTOLE VOLVO: OSTKE NÜÜD.

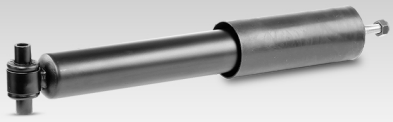

AMORTISAATORI TUGIVARDAD AUTOLE VOLVO V70 II (SW): PARIMAD DIILID & PAKKUMISED.

ⓘ Vastutuse välistamine:

Dokument sisaldab ainult üldisi soovitusi, mis võivad olla abiks remondi- või asendustööde teostamisel. AutoDoc ei vastuta mistahes kaotuste, vigastuste ega varaliste kahjude eest, mis on tekkinud remonditööde või asendusprotsessi käigus vale kasutamise või antud informatsiooni vale tõlgendamise tagajärjel.

AutoDoc ei vastuta mistahes võimalike vigade ja ebatäpsuste eest selles juhendis. Antud informatsioon on ainult informatiivset laadi ja ei asenda spetsialisti nõuandeid.

AutoDoc ei vastuta varustuse, tööriistade ja autovaruosade vale või ohtliku kasutamise eest. AutoDoc soovitab kindlasti olla ettevaatlik ja järgida ohutusnõudeid, kui teostatakse remondi- või asendustöid. Pidage meeles, et madala kvaliteediga autovaruosade kasutamine ei taga teile vajalikul tasemel liiklusohutust.

© Copyright 2018 – Kogu selle veebisaidi sisu, eriti tekstid, fotod ja graafikud on autoriõigustega kaitstud. Kõik õigused, sealhulgas paljundamise, avaldamise, töötlemise ja tõlkimise õigused, kuuluvad Autodoc GmbH-le.